HOB
REAL ESTATE

GERESERVEERD



PEB A

Welkom in appartement A06, een ruim en charmant appartement in de Residentie Lampertz in Maldingen.

Dit duplex appartement valt op door zijn doordachte indeling en hoogwaardige afwerking.

Het appartement A06, met een totale oppervlakte van 146,93 m², bestaat uit de volgende onderdelen:

Appartement
in MALDINGEN

WITTEMSTRASSE MALDINGEN 1,
4790 MALDINGEN

489.514 € Exclusief BTW

incl. 6 % btw 515.360 €
incl. 21 % btw 579.976 €







Oppervlakte	Slaapkamer	Terras	Parkeerplaats buiten	Badkamer	WC
146.93 m²	4	11 m²	1	2	1

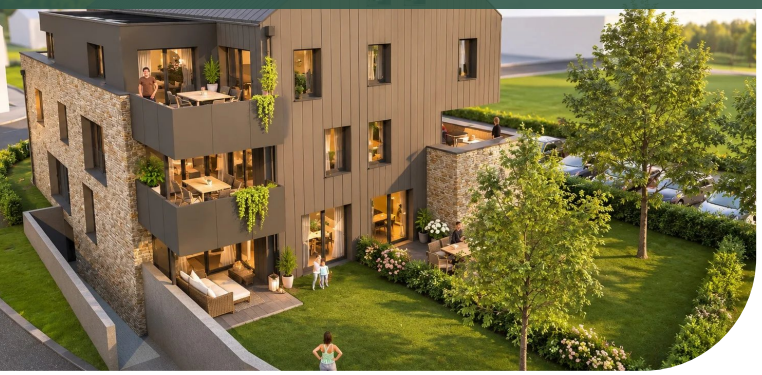

Keuken: 28,67 m² | Woonkamer: 22,40 m² | Berging: 5,57 m² | Kamer 1: 21,44 m² | Kamer 2: 17,40 m² | Kamer 3: 10,03 m² | Kamer 4: 7,83 m² | Toilet: 2,03 m² | Badkamer 1: 4,5 m² | Badkamer 2: 7,02 m² | Terras: 11,48 m² | Carport en buitenparkeerplaats | Kelder: 14,7 m² | Gang: 10,68 m²

De ruime woonkeuken vormt het hart van dit appartement en biedt toegang tot het terras en de prachtige tuin, die fungeert als een privé-oase. De extra berging biedt praktische opbergmogelijkheden.

Dit appartement is ideaal voor wie op zoek is naar modern wonen in een rustige, natuurlijke omgeving – een perfect thuis dat comfort combineert met stijlvol design.

De Residentie Lampertz is momenteel in aanbouw in de idyllische omgeving van Maldingen, op slechts een paar minuten van de Luxemburgse grens. Dit exclusieve project wordt gerealiseerd door bouwbedrijf Gillessen, een bekend naam in de regio, die wordt geprezen om de uitzonderlijke kwaliteit van zijn werk en zijn hoge bouwstandaarden.

Services

Drievoudige beglazing / Toegang voor mindervaliden / Lift / Verbonden thermostaat / Dubbele ventilatie / Rolluiken / Carport

Oppervlakte

Buiten parking	1
Overige	1
Slaapkamer	21.44 m²
Badkamer	7.02 m²
Huiskamer	22.40 m²

Tussenverdieping

Kelder	14.70 m²

2. verdieping

Slaapkamer	17.40 m²
Slaapkamer	7.83 m²
Toilet	2.03 m²
Keuken	28.67 m²
Bergruimte	5.57 m²
Badkamer	4.50 m²
Gang	10.68 m²
Terras	11.48 m²

3. verdieping

Slaapkamer	10.03 m²



Kevin DEDERICHS

T: +3280605020
M: +352691197117
k.dederichs@hob-immo.be

IN ZUSAMMENARBEIT MIT

GILLESSEN
ALLGEMEINES BAUUNTERNEHMEN

meer infos