HOB
REAL ESTATE

Nettoinnenfläche: 101,99m²
Bruttoinnenfläche: 110,66m²

1 Stockwerk

3 zimmer

Terrasse

GILLESSEN

PEB A+

Appartement
in SANKT-VITH

4780 Sankt-Vith

Appartement A.1 bevindt zich op de eerste verdieping en heeft een bewoonbare oppervlakte van 101,99 m².

Deze flat kan ook gebouwd worden voor personen met beperkte mobiliteit.

Appartement A.1 is als volgt ingedeeld:

woonkamer/keuken (33.07 m²) – 3 slaapkamers (13.72 m² & 9.75 m² & 11.09 m²) – gang (16.67 m²) – wasruimte (4.87 m²) – berging (3.28 m²) – badkamer (5.57 m²) – WC (3.97 m²) – terras (9.68 m²) – kelder – 2 buitenparkeerplaatsen.

448.802 € Exclusief BTW

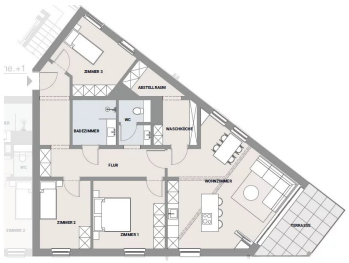

WOHNUNG A	+1
Wohnzimmer	33,07 m²
Zimmer 1	13,72 m²
Zimmer 2	9,75 m²
Zimmer 3	11,09 m²
Flur	16,67 m²
Waschküche	4,87 m²
Abstellraum	3,28 m²
Badezimmer	5,57 m²
WC	3,97 m²
Nettofläche	101,99 m²
Terrasse	9,68 m²

GILLESSEN

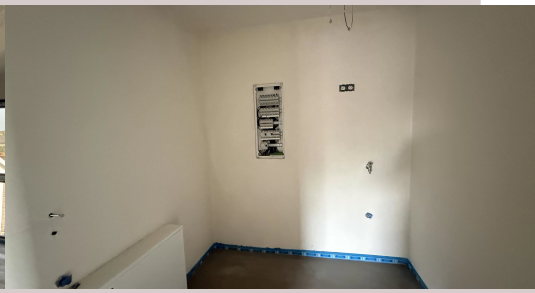

Oppervlakte	Slaapkamer	Terras	Parkeerplaats buiten	Badkamer	WC
101.99 m²	3	9 m²	2	1	1

De vermelde prijs is exclusief btw.

Voor meer informatie, aarzel niet om contact met ons op te nemen! 0032 80 60 50 20

Services

Verbonden thermostaat / Drievoudige beglazing / Rolluiken / Dubbele ventilatie / Fotovoltaïsche panelen / Buitenverlichting / Lift / Toegang voor mindervaliden

Oppervlakte

Kelder	13.16 m²
Buiten parking	2

1. verdieping

Woonkamer / Keuken	33.07 m²
Slaapkamer	13.72 m²
Slaapkamer	9.75 m²
Slaapkamer	11.09 m²
Gang	16.67 m²
Was en strijk kamer	4.87 m²
Bergruimte	3.28 m²
Badkamer	5.57 m²
Toilet	3.97 m²
Terras	9.68 m²

Marlo KOHNEN

T: +3280605020
M: +352621662199
m.kohnen@hob-immo.be

IN ZUSAMMENARBEIT MIT

GILLESSEN
ALLGEMEINES BAUUNTERNEHMEN

meer infos